



ÁREA DE SERVIÇOS PÚBLICOS LOTE C - CEP 71.215-902 BRASÍLIA - DF - CNPJ: 07.522.568/0001-92
 CF/DF: 07.466.935/001-97 REGIME ESPECIAL -
 ATO DECLARATÓRIO Nº 021/2006 HUESP / GEESP / DITRI
 / SUREC / SEF / NF / FATURA DE ENERGIA ELÉTRICA /
 SERVIÇOS SÉRIE U Nº 038689749

SEU CÓDIGO
1999045-6

RICARDO RODRIGUES LOIOLA
 ST C Q 56 LT 19 BL B AP 508
 GAMA - DF
 CEP: 72.405-560

FL. 1/0 FATCAM
 A TARIFA SOCIAL DE ENERGIA
 ELÉTRICA - TSEE FOI CRIADA
 PELA LEI Nº 10.438,
 DE 26 DE ABRIL DE 2002.

CONTA MÊS	VENCIMENTO	TOT. kWh FATUR.	TOTAL A PAGAR (R\$)
DEZ/2020	13/01/2021	464	383,03

DATAS		DADOS DA UNIDADE CONSUMIDORA	
LEITURA ATUAL:	23/12/2020	NUM. DIAS	CNPJ/CPF:
LEITURA ANTERIOR:	24/11/2020	29	000084441011172
PRÓXIMO MÊS:	24/01/2021		NÚMERO DA UC:
APRESENTAÇÃO:	23/12/2020		1238285
			CLASSIFICAÇÃO:
			RESIDENCIAL/BIFÁSICO
			MEDIDOR(ES):
			00001551759

	kWh TOT/FA	INJETADO TOT/FA	kWh F. PONTA	INJETADO F. PONTA	kWh INTERMED.	INJETADO INTERMED.	kWh RESERVADO	INJETADO RESERVADO
LEIT. ATUAL:	7529							
LEIT. ANT.:	7065							
CONSTANTE:	1,00							
APURADA:	464							
RESÍDUO:	0							
MEDIDO:	464							
FATURADO:	464							

DESCRIÇÃO DA CONTA			
TARIFA FAIXA CONSUMO	464 kWh a R\$ 0,7466167 =	346,43	
CONTRIBUIÇÃO DE ILUMINAÇÃO PÚBLICA		22,91	
ATUALIZAÇÃO MONETÁRIA-CEB		12,55	
MULTA P/ATRASSO CIP ATÉ 30 DIAS		1,14	
ADICIONAL BANDEIRA VERMELHA =	22,97		

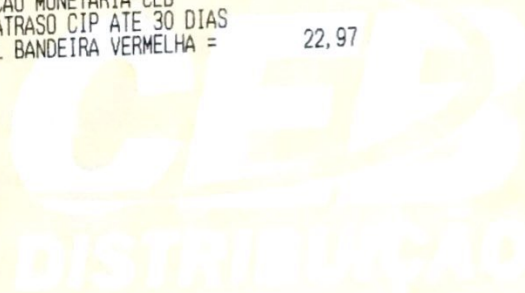

MENSAGENS IMPORTANTES

pg inter 04/03/21

Reservado ao Fisco: DF5D.B867.CFB9.D051.126E.DCFA.600E.21F6

COMP. DA TARIFA	%	R\$
RES. ANEEL 166/05		
ENERGIA:	45,71	158,38
DISTRIBUIÇÃO:	14,58	38,17
TRANSMISSÃO:	7,33	19,19
TRIBUTOS:	14,77	64,59
ENC. SETORIAIS:	11,87	31,08
PERDAS SIST. E.:	5,74	15,02

INDICADORES DE CONTINUIDADE			
	DIC	FIC	DMIC
APURADO MENSAL:	0,00	0,00	0,00
LIMITE MENSAL:	4,95	3,17	2,77
TRIM.:	9,91	6,35	
ANUAL:	19,82	12,70	
CONJ. ELÉT.:	GAMA		
MÊS DE REF.:	10/2020	ENC. USO R\$:	211,51

IMPOSTOS	%	R\$
BASE CÁLCULO:		346,43
ICMS TARIFA:	21,00	72,75
ICMS SUBV.:		72,75
TOTAL ICMS:		
PIS/PASEP:	0,61	2,11
COFINS:	2,61	9,73

HISTÓRICO DE CONSUMO (kWh)			
NOV/20	463	JUL/20	380
OUT/20	778	JUN/20	364
SET/20	559	MAR/20	323
AGO/20	437	FEV/20	274
		JAN/20	297
		DEZ/19	266
MÉDIA ANUAL:	408		



ÁREA DE SERVIÇOS PÚBLICOS - LOTE C - CEP 71.215-902
 BRASÍLIA - DF CNPJ: 07.522.568/0001-92 CF/DF: 07.466.935/001-97

SEU CÓDIGO	TOTAL A PAGAR (R\$)
1999045-6	383,03
MÊS FATURADO	VENCIMENTO
DEZ/2020	13/01/2021

83630000003 8 83030005284 2 91199904559 2 19990452012 9





SUA - AREA DE SERVIÇOS PUBLICOS LOTE C - CEP
71.215-902 BRASLIA - DF - CNPJ: 07.522.689/0001-92
CFOP: 07.498.905/001-87 REGIME ESPECIAL -
ATO DECLARATORIO Nº 021/2008 MUESP / GEESP / DEIR
/ SUBREC / SEF / NF / FATURA DE ENERGIA ELÉTRICA /
SERVIÇOS GÉRELI Nº 039786408

SEU CÓDIGO

1999045-6

RICARDO RODRIGUES LOIOLA
ST C Q 56 LT 19 BL B AP 508
GAMA - DF
CEP: 72.405-560

FL. 1/0 FATCAM
A TARIFA SOCIAL DE ENERGIA
ELÉTRICA - TSEE FOI CRIADA
PELA LEI Nº 10.438,
DE 26 DE ABRIL DE 2002.

CONTA MÊS	VENCIMENTO	TOT. KWH FATUR.	TOTAL A PAGAR (R\$)
JAN/2021	13/02/2021	413	315,39

DATAS			DADOS DA UNIDADE CONSUMIDORA	
LEITURA ATUAL:	25/01/2021	NUM. DIAS	CNPJ/CPF:	000084441011172
LEITURA ANTERIOR:	23/12/2020	33	NÚMERO DA UC:	1238285
PRÓXIMO MÊS:	23/02/2021		CLASSIFICAÇÃO:	RESIDENCIAL/BIFASICO
APRESENTAÇÃO:	25/01/2021		MEDIDOR(ES):	00001551759

KWH TOT/PTA	INJETADO TOT/PTA	KWH F. PONTA	INJETADO F. PONTA	KWH INTERMED.	INJETADO INTERMED.	KWH RESERVADO	INJETADO RESERVADO
LEIT. ATUAL:	7942						
LEIT. ANT. :	7529						
CONSTANTE:	1,00						
APURADA :	413						
RESÍDUO :	0						
MEDIDO :	413						
FATURADO :	413						

DESCRIÇÃO DA CONTA		
TARIFA FAIXA CONSUMO	413 KWH A R\$ 0,6954523 =	287,22
CONTRIBUICAO DE ILUMINACAO PUBLICA		22,91
ATUALIZACAO MONETARIA-CEB		1,64
JUROS - CEB		2,48
MULTA P/ATRASSO CIP ATE 30 DIAS		1,14
ADICIONAL BANDEIRA AMARELA =	4,20	
ADICIONAL BANDEIRA VERMELHA =	6,25	

MENSAGENS IMPORTANTES

pg inter 05104121

Reservado ao Fisco: 8125.C082.03E1.7152.A92A.870A.E97D.5191

COMP. DA TARIFA	%	R\$
RES. ANEEL 166/05		
ENERGIA:	44,64	128,22
DISTRIBUIÇÃO:	15,69	35,00
TRANSMISSÃO:	7,89	17,60
TRIBUTOS:	12,83	64,14
ENC. SETORIAIS:	12,78	28,50
PERDAS SIST. E.:	6,17	13,76

INDICADORES DE CONTINUIDADE				
	DIC	FIC	DMIC	DICRI
APURADO MENSAL:	0,00	0,00	0,00	
LIMITE MENSAL:	4,95	3,17	2,77	
TRIM.:	9,91	6,35		
ANUAL:	19,82	12,70		
CONJ. ELÉT.:	GAMA			
MÊS DE REF.:	11/2020	ENC. USO R\$:	125,87	

IMPOSTOS	%	R\$
BASE CÁLCULO:		287,22
ICMS TARIFA:	21,00	60,31
ICMS SUBV.:		
TOTAL ICMS:		60,31
PIS/PASEP:	0,24	0,68
COFINS:	1,10	3,15

HISTÓRICO DE CONSUMO (kWh)					
DEZ/20	464	AGO/20	437	ABR/20	356
NOV/20	463	JUL/20	380	MAR/20	323
OUT/20	778	JUN/20	364	FEV/20	274
SET/20	559	MAI/20	401	JAN/20	297
MÉDIA ANUAL:	424				



SUA - AREA DE SERVIÇOS PUBLICOS LOTE C - CEP 71.215-902
BRASLIA - DF CNPJ: 07.522.689/0001-92

SEU CÓDIGO	TOTAL A PAGAR (R\$)
1999045-6	315,39
MÊS FATURADO	VENCIMENTO
JAN/2021	13/02/2021

83650000003 6 15390005284 3 81199904543 8 19990452101 0





SUA - ÁREA DE SERVIÇOS PÚBLICOS LOTE C - CEP 71.215-902 BRASÍLIA - DF - CNPJ: 07.302.869/0001-92
 C/F/DFP: 07.468.935/001-87 REGIME ESPECIAL - ATO DECLARATÓRIO Nº 021/2008 MURISP / C/EEISP / DTRR / SUBREG. / SEP / NF / FATURA DE ENERGIA ELÉTRICA / SERVIÇOS SÉRIE U Nº 040884624

SEU CÓDIGO

1999045-6

RICARDO RODRIGUES LOIOLA
 ST C Q 56 LT 19 BL B AP 508
 GAMA - DF
 CEP: 72.405-560

FL. 1/2 FATCAM
 A TARIFA SOCIAL DE ENERGIA ELÉTRICA - TSEE FOI CRIADA PELA LEI Nº 10.438, DE 26 DE ABRIL DE 2002.

CONTA MÊS	VENCIMENTO	TOT. kWh FATUR.	TOTAL A PAGAR (R\$)
FEV/2021	13/03/2021	463	350,42

DATAS			DADOS DA UNIDADE CONSUMIDORA	
LEITURA ATUAL:	23/02/2021	NUM. DIAS	CNPJ/CPF:	000084441011172
LEITURA ANTERIOR:	24/01/2021	30	NÚMERO DA UC:	1238285
PRÓXIMO MÊS:	24/03/2021		CLASSIFICAÇÃO:	RESIDENCIAL/BIFÁSICO
APRESENTAÇÃO:	23/02/2021		MEDIDOR(ES):	00001551759

kWh TOT/PTA	INJETADO TOT/PTA	kWh F. PONTA	INJETADO F. PONTA	kWh INTERMED.	INJETADO INTERMED.	kWh RESERVADO	INJETADO RESERVADO
LEIT. ATUAL:	8405						
LEIT. ANT. :	7942						
CONSTANTE:	1,00						
APURADA :	463						
RESÍDUO :	0						
MEDIDO :	463						
FATURADO :	463						

DESCRIÇÃO DA CONTA		
TARIFA FAIXA CONSUMO	463 kWh a R\$ 0,6788454 =	314,30
CONTRIBUIÇÃO DE ILUMINAÇÃO PÚBLICA ADICIONAL BANDEIRA AMARELA =	6,21	36,12



MENSAGENS IMPORTANTES

FOI EMITIDA FATURA REFERENTE A DEBITO ANTERIOR.

pg inter 05/04/21

Reservado ao Fisco: 7A45. B6F6. CBD6. 124A. 57E7. 2D68. EC02. 1CA0

COMP. DA TARIFA	%	R\$
RES. ANEEL 166/05		
ENERGIA:	44,72	140,57
DISTRIBUIÇÃO:	15,69	38,37
TRANSMISSÃO:	7,89	19,29
TRIBUTOS:	12,75	69,74
ENC. SETORIAIS:	12,78	31,25
PERDAS SIST. E.:	6,17	15,08

INDICADORES DE CONTINUIDADE				
	DIC	FIC	DMIC	DIC(1)
APURADO MENSAL:	0,00	0,00	0,00	
LIMITE MENSAL:	4,95	3,17	2,77	
TRIM.:	9,91	6,35		
ANUAL:	19,82	12,70		
CONJ. ELÉT.: GAMA				
MÊS DE REF: 12/2020 ENC. USO R\$:			126,14	

IMPOSTOS	%	R\$
BASE CÁLCULO:		314,30
ICMS TARIFA:	21,00	66,00
ICMS SUBV.:		
TOTAL ICMS:		66,00
PIS/PASEP:	0,21	0,66
COFINS:	0,98	3,08

HISTÓRICO DE CONSUMO (kWh)					
JAN/21	413	SET/20	559	MAI/20	401
DEZ/20	464	AGO/20	437	ABR/20	356
NOV/20	463	JUL/20	380	MAR/20	323
OUT/20	778	JUN/20	364	FEV/20	274
MÉDIA ANUAL:	434				



SUA - ÁREA DE SERVIÇOS PÚBLICOS - LOTE C - CEP 71.215-902
 BRASÍLIA - DF - CNPJ: 07.302.869/0001-92 C/F/DFP: 07.468.935/001-87

SEU CÓDIGO

1999045-6

MÊS FATURADO

FEV/2021

TOTAL A PAGAR (R\$)

350,42

VENCIMENTO

13/03/2021

83640000003 7 50420005284 4 71199904536 4 19990452102 8





SA - ÁREA DE SERVIÇOS PÚBLICOS LOTE C CEP
71.215-902 BRASÍLIA - DF - CNPJ: 07.822.688/0001-82
CF/DF: 07.468.935/001-97 REGIME ESPECIAL -
ATO DECLARATÓRIO Nº 021/2006 MUESP / GIEESP / DITR
/ SURREG / SEF / Nº / FATURA DE ENERGIA ELÉTRICA /
SERVIÇOS SÉRIE U Nº 041984367

SEU CÓDIGO

1999045-6

RICARDO RODRIGUES LOIOLA
ST C Q 56 LT 19 BL B AP 508
GAMA - DF
CEP: 72.405-560

FL. 1/2 FATCAM
A TARIFA SOCIAL DE ENERGIA
ELÉTRICA - TSEE FOI CRIADA
PELA LEI Nº 10.438,
DE 26 DE ABRIL DE 2002.

CONTA MES	VENCIMENTO	TOT.kWh FATUR.	TOTAL A PAGAR (R\$)
MAR/2021	13/04/2021	370	309,78

DATAS			DADOS DA UNIDADE CONSUMIDORA	
LEITURA ATUAL:	24/03/2021	NUM. DIAS	CNPJ/CPF:	000084441011172
LEITURA ANTERIOR:	23/02/2021	29	NÚMERO DA UC:	1238285
PRÓXIMO MÊS:	26/04/2021		CLASSIFICAÇÃO:	RESIDENCIAL/BIFASICO
APRESENTAÇÃO:	24/03/2021		MEDIDOR(ES):	00001551759

KWh TOT/PTA	INJETADO TOT/PTA	KWh F. PONTA	INJETADO F. PONTA	KWh INTERMED.	INJETADO INTERMED.	KWh RESERVADO	INJETADO RESERVADO
LEIT. ATUAL:	8775						
LEIT. ANT.:	8405						
CONSTANTE:	1,00						
APURADA:	370						
RESÍDUO:	0						
MEDIDO:	370						
FATURADO:	370						

DESCRIÇÃO DA CONTA			
TARIFA FAIXA CONSUMO	370 kWh A R\$	0,6885798 =	254,77
CONTRIBUICAO DE ILUMINACAO PUBLICA			36,12
ATUALIZACAO MONETARIA-CEB			14,03
JUROS - CEB			5,92
MULTA ATRASO CIP APOS 30 DIAS			2,29
COMP. POR ULTRAPAS. FIC MENSAL			3,35-
ADICIONAL BANDEIRA AMARELA =	4,96		

MENSAGENS IMPORTANTES
FOI EMITIDA FATURA REFERENTE A DEBITO ANTERIOR.

pg inter 05/04/21

Reservado ao Fisco: 0523.1071.F9FD.FBE5.8228.20A6.A89B.5C81

COMP. DA TARIFA	%	R\$
RES. ANEEL 166/05		
ENERGIA:	44,09	112,35
DISTRIBUIÇÃO:	15,69	30,66
TRANSMISSÃO:	7,89	15,42
TRIBUTOS:	13,38	59,32
ENC. SETORIAIS:	12,78	24,97
PERDAS SIST. E.:	6,17	12,05

INDICADORES DE CONTINGUIDADE			
	DIC	FIC	DMIC
APURADO MENSAL:	0,00	0,00	0,00
LIMITE MENSAL:	4,95	3,17	2,77
TRIM.:	9,91	6,35	
ANUAL:	19,82	12,70	
CONJ. ELÉT.:	GAMA		
MÊS DE REF.:	01/2021	ENC. USO R\$:	112,28

IMPOSTOS	%	R\$
BASE CÁLCULO:		254,77
ICMS TARIFA:	21,00	53,50
ICMS SUBV.:		53,50
TOTAL ICMS:		53,50
PIS/PASEP:	0,41	1,04
COFINS:	1,88	4,78

HISTÓRICO DE CONSUMO (kWh)			
FEV/21	463	OUT/20	778
JAN/21	413	SET/20	559
DEZ/20	464	AGO/20	437
NOV/20	463	JUL/20	380
MÉDIA ANUAL:	450		

SEU CÓDIGO	TOTAL A PAGAR (R\$)
1999045-6	309,78
MÊS FATURADO	VENCIMENTO
MAR/2021	13/04/2021

83610000003 0 09780005284 3 61199904529 1 19990452103 6



SA - AREA DE SERVIÇOS PUBLICOS LOTE G - CEP
71.215-902 BRASÍLIA - DF - CNPJ: 07.522.669/0001-82
CFOP: 07-408.935/001-87 REGIME ESPECIAL -
ATO DECLARATORIO Nº 021/2006 NUESP / GEESE / DITR
/ SUREC / SEF / NF / FATURA DE ENERGIA ELÉTRICA /
SERVIÇOS SÉRIE U Nº 043086425

SEU CÓDIGO

1999045-6

RICARDO RODRIGUES LOTOLA
ST C Q 56 LT 19 BL B AP 508
GAMA - DF
CEP: 72.405-560

FL. 1/0 FATCAM
A TARIFA SOCIAL DE ENERGIA
ELÉTRICA - TSEE FOI CRIADA
PELA LEI Nº 10.438,
DE 26 DE ABRIL DE 2002.

CONTA MÊS	VENCIMENTO	TOT. kWh FATUR.	TOTAL A PAGAR (R\$)
ABR/2021	12/05/2021	581	485,77

DATAS			DADOS DA UNIDADE CONSUMIDORA	
LEITURA ATUAL:	26/04/2021	NUM. DIAS	CNPJ/CPF:	000084441011172
LEITURA ANTERIOR:	24/03/2021	33	NÚMERO DA UC:	1238285
PRÓXIMO MÊS:	25/05/2021		CLASSIFICAÇÃO:	RESIDENCIAL/BIFASICO
APRESENTAÇÃO:	26/04/2021		MEDIDOR(ES):	00001551759

kWh TOT.FATA	INJETADO TOT.PTA	kWh F.PONTA	INJETADO F.PONTA	kWh INTERMED	INJETADO INTERMED	kWh RESERVADO	INJETADO RESERVADO
LEIT. ATUAL:	9356						
LEIT. ANT.:	8775						
CONSTANTE:	1,00						
APURADA:	581						
RESÍDUO:	0						
MEDIDO:	581						
FATURADO:	581						

DESCRIÇÃO DA CONTA			
TARIFA FAIXA CONSUMO	581 kWh a R\$ 0,7210071 =	418,90	
CONTRIBUIÇÃO DE ILUMINAÇÃO PÚBLICA		36,12	
ATUALIZAÇÃO MONETÁRIA - CIP		0,01	
ATUALIZAÇÃO MONETÁRIA-CEB		19,60	
JUROS - CEB		7,05	
MULTA P/ATRASO CIP ATE 30 DIAS		1,80	
MULTA ATRASO CIP APOS 30 DIAS		2,29	
ADICIONAL BANDEIRA AMARELA =	7,80		

MENSAGENS IMPORTANTES

*Pg mkr
04/05/21*

Reservado ao Fisco: 75FE.1EC5.757F.D30F.DA92.A670.7A2B.1BA5

COMP. DA TARIFA	%	R\$
RES. ANEEL 166/05		
ENERGIA:	42,10	176,39
DISTRIBUIÇÃO:	15,69	48,15
TRANSMISSÃO:	7,89	24,21
TRIBUTOS:	15,37	112,00
ENC. SETORIAIS:	12,78	39,22
PERDAS SIST. E.:	6,17	18,93

IMPOSTOS	%	R\$
BASE CÁLCULO:		418,90
ICMS TARIFA:	25,00	104,72
ICMS SUBV.:		
TOTAL ICMS:		104,72
PIS/PASEP:	0,31	1,29
COFINS:	1,43	5,99

INDICADORES DE CONTINUIDADE					
	MENSAL	DIC	FIC	DMIC	DICRI
APURADO	0,88	4,00	0,68		
LIMITE	4,95	3,17	2,77		
TRIM.:	9,91	6,35			
ANUAL:	19,82	12,70			
CONJ. ELÉT.:	GAMA				
MÊS DE REF.:	02/2021	ENC. USO R\$:	125,87		

HISTÓRICO DE CONSUMO (kWh)					
MAR/21	370	NOV/20	463	JUL/20	360
FEV/21	463	OUT/20	778	JUN/20	364
JAN/21	413	SET/20	559	MAI/20	401
DEZ/20	464	AGO/20	437	ABR/20	356
MÉDIA ANUAL:	454				



SA - AREA DE SERVIÇOS PUBLICOS - LOTE G - CEP 71.215-902
BRASÍLIA - DF CNPJ: 07.522.669/0001-82

SEU CÓDIGO

1999045-6

MÊS FATURADO

ABR/2021

TOTAL A PAGAR (R\$)

485,77

VENCIMENTO

12/05/2021

83660000004 3 85770005284 1 51199904504 6 19990452104 4





ÁREA DE SERVIÇOS PÚBLICOS - LOTE C - CEP
 71.215-902 BRASÍLIA - DF - CNPJ: 07.522.688/0001-92
 CFOP: 07.468.935/001-97 REGIME ESPECIAL
 ATO DECLARATÓRIO: Nº 021/2006 NUESP / GESP / DITRI
 SUREC / SIF / NF / FATURA DE ENERGIA ELÉTRICA /
 SERVIÇOS SÉRIE U Nº

RICARDO RODRIGUES LOIOLA
 ST C Q 56 LT 19 BL B AP 508
 GAMA - DF
 CEP: 72.405-560

044191778

SEU CÓDIGO

1999045-6

FL. 1/1 FATCAM
 A TARIFA SOCIAL DE ENERGIA
 ELÉTRICA - TSEE FOI CRIADA
 PELA LEI Nº 10.438,
 DE 26 DE ABRIL DE 2002.

CONTA MÊS	VENCIMENTO	TOT. kWh FATUR.	TOTAL A PAGAR (R\$)
MAI/2021	13/06/2021	450	353,77

DATAS			DADOS DA UNIDADE CONSUMIDORA	
LEITURA ATUAL:	25/05/2021	NUM. DIAS	CNPJ/CPF:	000084441011172
LEITURA ANTERIOR:	26/04/2021	29	NÚMERO DA UC:	1238205
PRÓXIMO MÊS:	24/06/2021		CLASSIFICAÇÃO:	RESIDENCIAL/BIFASICO
APRESENTAÇÃO:	25/05/2021		MEDIDOR(ES):	00001551759

kWh TOT. PTA	INJETADO TOT. PTA	kWh F. PONTA	INJETADO F. PONTA	kWh INTERMED.	INJETADO INTERMED.	kWh RESERVADO	INJETADO RESERVADO
LEIT. ATUAL:	9806						
LEIT. ANT.:	9356						
CONSTANTE:	1,00						
APURADA:	450						
RESÍDUO:	0						
MEDIDO:	450						
FATURADO:	450						

DESCRIÇÃO DA CONTA			
TARIFA FAIXA CONSUMO	450 kWh A R\$	0,7058910 =	317,65
CONTRIBUICAO DE ILUMINACAO PUBLICA			36,12
ADICIONAL BANDEIRA AMARELA	=	0,83	
ADICIONAL BANDEIRA VERMELHA	=	16,17	

MENSAGENS IMPORTANTES

CONSTAM QUITADAS AS FATURAS DESSA UNIDADE CONSUMIDORA, EM SEU NOME, VENCIDAS ATÉ 31/12/2020, EXCETO EVENTUAIS DÉBITOS QUE VENHAM A SER APURADOS POR VERIFICAÇÃO DE IRREGULARIDADES. ESTA DECLARAÇÃO SUBSTITUI AS QUITAÇÕES DOS DÉBITOS DE 2020 E DOS ANOS ANTERIORES, CONFORME ARTIGO 125 DA RESOLUÇÃO 414/2010 - ANEEL.

pg Inter 05/07/21

Reservado ao Fisco: 2560.927B.11E7.86BF.3FA5.C955.5FA5.DFA9

COMP. DA TARIFA	%	R\$
RES. ANEEL 166/05		
ENERGIA:	44,99	142,92
DISTRIBUIÇÃO:	15,69	39,01
TRANSMISSÃO:	7,89	19,62
TRIBUTOS:	12,48	68,98
ENC. SETORIAIS:	12,78	31,78
PERDAS SIST. E.:	6,17	15,34

IMPOSTOS	%	R\$
BASE CÁLCULO:		317,65
ICMS TARIFA:	21,00	66,70
ICMS SUBV.:		
TOTAL ICMS:		66,70
PIS/PASEP:	0,13	0,41
COFINS:	0,59	1,87

INDICADORES DE CONTINUIDADE				
	DIC	FIC	DMIC	DICRI
APURADO MENSAL:	0,63	1,00	0,63	
LIMITE MENSAL:	4,95	3,17	2,77	
TRIM.:	0,00	0,00		
ANUAL:	19,82	12,70		
CONJ. ELÉT.:	GAMA			
MÊS DE REF.:	03/2021	ENC. USO R\$:	100,59	

HISTÓRICO DE CONSUMO (kWh)					
ABR/21	581	DEZ/20	464	AGO/20	437
MAR/21	370	NOV/20	463	JUL/20	380
FEV/21	463	OUT/20	778	JUN/20	364
JAN/21	413	SET/20	559	MAI/20	401
MÉDIA ANUAL:	472				



NEOENERGIA CEB

ÁREA DE SERVIÇOS PÚBLICOS - LOTE C - CEP 71.215-902
 BRASÍLIA - DF - CNPJ: 07.522.688/0001-92

SEU CÓDIGO

1999045-6

TOTAL A PAGAR (R\$)

353,77

MÊS FATURADO

MAI/2021

VENCIMENTO

13/06/2021

83620000003 9 53770005284 9 41199904596 5 19990452105 1





ÁREA DE SERVIÇOS PÚBLICOS LOTE C - CEP 71.218-902 BRASÍLIA - DF - CNPJ 07.522.689/0001-92
 CDFOP 07.468.935/001-97 REGIME ESPECIAL
 ATO DECLARATÓRIO Nº 021/2006 NUESP / QUESP / DITH / SUBREC / SEP / NF / FATURA DE ENERGIA ELÉTRICA / SERVIÇOS SÉRIE L N° 045299015

SEU CÓDIGO
1999045-6

RICARDO RODRIGUES LOTOLA
 ST C Q 56 LT 19 BL B AP 508
 GAMA - DF
 CEP: 72.405-560

FL. 1/2 FATCAM
 A TARIFA SOCIAL DE ENERGIA ELÉTRICA - TSEE FOI CRIADA PELA LEI N° 10.438, DE 26 DE ABRIL DE 2002.

CONTA MÊS	VENCIMENTO	TOT. KWH FATUR.	TOTAL A PAGAR (R\$)
JUN/2021	13/07/2021	496	403,10

DATAS		DADOS DA UNIDADE CONSUMIDORA	
LEITURA ATUAL:	25/06/2021	NUM. DIAS	31
LEITURA ANTERIOR:	25/05/2021	CNPJ/CPF:	000084441011172
PRÓXIMO MÊS:	23/07/2021	NÚMERO DA UC:	1238285
APRESENTAÇÃO:	25/06/2021	CLASSIFICAÇÃO:	RESIDENCIAL/BIFASICO
		MEDIDOR(ES):	00001551759

	KWH INJETADO TOL.FFA	KWH INJETADO TUL.FFA	KWH F.PONTO	KWH INJETADO F.FONTO	KWH INTERMED.	KWH INJETADO INTERMED.	KWH RESERVADO	KWH INJETADO RESERVADO
LEIT. ATUAL:	10302							
LEIT. ANT.:	9806							
CONSTANTE:	1,00							
APURADA:	496							
RESIDUO:	0							
MEDIDO:	496							
FATURADO:	496							

DESCRIÇÃO DA CONTA			
TARIFA FAIXA CONSUMO	496 KWH A R\$ 0,7398933 =	366,98	
CONTRIBUICAO DE ILUMINACAO PUBLICA		36,12	
ADICIONAL BANDEIRA VERMELHA =	28,97		

MENSAGENS IMPORTANTES
 FOI EMITIDA FATURA REFERENTE A DEBITO ANTERIOR.

pg 1 data 05/07/21
 Reservado ao Fisco: DCF2. 56DB. 266D. 90B5. FEEE. AB8B. 7DD1. 10B1

COMP. DA TARIFA	%	R\$
RES. ANEEL 166/05		
ENERGIA:	46,86	171,98
DISTRIBUIÇÃO:	14,58	41,45
TRANSMISSÃO:	7,33	20,83
TRIBUTOS:	13,62	82,67
ENC. SETORIAIS:	11,87	33,74
PERDAS SIST. E.:	5,74	16,31

INDICADORES DE CONTINUIDADE				
APURADO	MENSAL:	DIC	FIC	DMIC
LIMITE	MENSAL:	0,00	0,00	0,00
	TRIM:	4,95	3,17	2,77
	ANUAL:	0,00	0,00	
		19,82	12,70	
CONJ. ELÉT:	GAMA			
MÊS DE REF:	04/2021	ENC. USO R\$:		157,95

IMPOSTOS	%	R\$
BASE CÁLCULO:		366,98
ICMS TARIFA:	21,00	77,06
ICMS SUBV.:		77,06
TOTAL ICMS:		0,99
PIS/PASEP:	0,27	0,99
COFINS:	1,26	4,62

HISTÓRICO DE CONSUMO (kWh)					
MAR/21	450	JAN/21	413	SET/20	559
ABR/21	581	DEZ/20	464	AGO/20	437
MAR/21	370	NOV/20	463	JUL/20	380
FEV/21	463	OUT/20	778	JUN/20	364
MÉDIA ANUAL:			476		



ÁREA DE SERVIÇOS PÚBLICOS LOTE C - CEP 71.218-902 BRASÍLIA - DF - CNPJ 07.522.689/0001-92

SEU CÓDIGO	TOTAL A PAGAR (R\$)
1999045-6	403,10
MÊS FATURADO	VENCIMENTO
JUN/2021	13/07/2021

83600000004 9 03100005284 0 31199904589 2 19990452106 9

1999045-6

RICARDO RODRIGUES LOIOLA
 ST C Q 56 LT 19 BL B AP 508
 GAMA - DF
 CEP: 72.405-560

FL. 1/0 FATCAM
 A TARIFA SOCIAL DE ENERGIA
 ELÉTRICA - TSEE FOI CRIADA
 PELA LEI Nº 10.438,
 DE 26 DE ABRIL DE 2002.

CONTA MÊS	VENCIMENTO	TOT. KWH FATUR.	TOTAL A PAGAR (R\$)
AGO/2021	13/09/2021	445	407,32

DADOS		DADOS DA UNIDADE CONSUMIDORA	
LEITURA ATUAL:	25/08/2021	NUM. DIAS	CNPJ/CPF:
LEITURA ANTERIOR:	23/07/2021	33	NÚMERO DA UC:
PRÓXIMO MÊS:	25/09/2021		CLASSIFICAÇÃO:
APRESENTAÇÃO:	25/08/2021		MEDIDOR(ES):

KWH	TOT. FATA	KWH	TOT. FATA	KWH	TOT. FATA	KWH	TOT. FATA
LEIT. ATUAL:	11138	LEIT. ANT.:	10693	CONSTANTE:	1,00	APURADA:	445
RESÍDUO:	0	MEDIDO:	445	FATURADO:	445		

DESCRIÇÃO DA CONTA			
TARIFA FAIXA CONSUMO	445 KWH A R\$	0,8341764 =	371,20
CONTRIBUICAO DE ILUMINACAO PUBLICA			36,12
ADICIONAL BANDEIRA VERMELHA =		42,23	

MENSAGENS IMPORTANTES

P&B 06/09/21

Reservado ao Fisco: 1928.3493.C873.CA2E.4674.BA6C.7D55.9BAE

COMP. DA TARIFA	%	R\$
RES. ANEEL 166/05		
ENERGIA:	44,21	164,12
DISTRIBUIÇÃO:	14,58	39,55
TRANSMISSÃO:	7,33	19,88
TRIBUTOS:	16,27	99,88
ENC. SETORIAIS:	11,87	32,20
PERDAS SIST. E.:	5,74	15,57

INDICADORES DE CONTINUIDADE			
	DIC	FIC	DMIC
APURADO MENSAL:	0,00	0,00	0,00
LIMITE MENSAL:	4,95	3,17	2,77
TRIM.:	9,91	6,35	
ANUAL:	19,82	12,70	
CONJ. ELÉT:	GAMA		
MÊS DE REF:	06/2021	ENC. USO RS:	134,84

IMPOSTOS	%	R\$
BASE CÁLCULO:		371,20
ICMS TARIFA:	21,00	77,95
ICMS SUBV.:		77,95
TOTAL ICMS:		155,90
PIS/PASEP:	1,05	3,89
COFINS:	4,86	18,04

HISTÓRICO DE CONSUMO (KWH)					
JUL/21	391	MAR/21	370	NOV/20	463
JUN/21	496	FEV/21	463	OUT/20	778
MAR/21	450	JAN/21	413	SET/20	559
ABR/21	581	DEZ/20	464	AGO/20	437
MÉDIA ANUAL:	488				

SEU CÓDIGO	TOTAL A PAGAR (R\$)
1999045-6	407,32
MÊS FATURADO	VENCIMENTO
AGO/2021	13/09/2021

83660000004 3 07320005284 0 11199904565 6 19990452108 5



SEU CÓDIGO
1999045-6

RICARDO RODRIGUES LOIOLA
ST C Q 56 LT 19 BL B AP 508
GAMA - DF
CEP: 72.405-560

FL. 1/1 FATCAM
A TARIFA SOCIAL DE ENERGIA
ELÉTRICA - TSEE FOI CRIADA
PELA LEI Nº 10.438,
DE 26 DE ABRIL DE 2002.

CONTA MÊS	VENCIMENTO	TOT. kWh FATUR.	TOTAL A PAGAR (R\$)
SET/2021	13/10/2021	460	440,36

DATAS		DADOS DA UNIDADE CONSUMIDORA	
LEITURA ATUAL:	25/09/2021	NUM. DIAS	31
LEITURA ANTERIOR:	25/08/2021	GNPJ/CPF:	000084441011172
PRÓXIMO MÊS:	26/10/2021	NÚMERO DA UC:	1238285
APRESENTAÇÃO:	25/09/2021	CLASSIFICAÇÃO:	RESIDENCIAL/BIFASICO
		MEDIDOR(ES):	00001551759

CONSUMO	PROJETADO	INVS	DELETADO	CONSUMO	PROJETADO	INVS	DELETADO
TOLTE	TOLTE	F. PORTA	F. PORTA	INTUMED	INTUMED	RESERVADO	RESERVADO
LEIT. ATUAL:	11598						
LEIT. ANT.:	11138						
CONSTANTE:	1,00						
APURADA:	460						
RESÍDUO:	0						
MEDIDO:	460						
FATURADO:	460						

DESCRIÇÃO DA CONTA			
TARIFA FAIXA CONSUMO	460 kWh a R\$	0,8787885 =	404,24
CONTRIBUIÇÃO DE ILUMINAÇÃO PÚBLICA			36,12
BANDEIRA ESCASSEZ HIDRICA	=	52,67	
ADICIONAL BANDEIRA VERMELHA	=	8,45	

MENSAGENS IMPORTANTES

NA DATA DA LEITURA A BANDEIRA EM VIGOR É A ESCASSEZ HIDRICA DE R\$ 142/MWH, CONFORME RES. CREG 03/2021.

*Pg 88
06/10/21*

Reservado ao Fisco: 701A.D331.1C3C.A3CC.7493.2AE9.A144.0F5F

COMP. DA TARIFA	%	R\$
RES. ANEEL 166/05	42,36	171,24
ENERGIA:	15,69	46,74
DISTRIBUIÇÃO:	7,89	23,50
TRANSMISSÃO:	15,11	106,31
TRIBUTOS:	12,78	38,07
ENC. SETORIAIS:	6,17	18,38
PERDAS SIST. E.:		

INDICADORES DE CONTINUIDADE			
	DIC ⁰⁰	FC ⁰⁰	DMC ⁰⁰
APURADO MENSAL:	4,95	3,17	2,77
LIMITE MENSAL:	9,91	6,35	
TRIM.:	19,82	12,70	
ANUAL GAMA			
CONJ. ELÉT.:	07/2021		106,30
MÊS DE REF.:		ENC. USO R\$:	

IMPOSTOS	%	R\$
BASE CÁLCULO:	21,00	84,89
ICMS TARIFA:		84,89
ICMS SUBV.:		
TOTAL ICMS:	0,95	3,84
PIS/PASEP:	4,35	17,58
COFINS:		

AGO/21	SETE/21	AGO/20	AGO/20
391	370	464	463
JUN/21	463	463	778
MAR/21	413	559	
	489		
MÉDIA ANUAL:			

NEOENERGIA
DISTRIBUIÇÃO
BRASILIA

ÁREA DE SERVIÇOS PÚBLICOS - LOTE C - CEP 71.215-902
BRASÍLIA - DF CNPJ: 07.522.669/0001-92

1999045-6 TOTAL A **440,36**

SET/2021 **13/10/2021**

83690000004 0 40360005284 5 01199904541 9 19990452109 3



CEP: 0204 C11.: 01999045-6 Dt. Leit.: 25/09/2021 Tp Entr.: 5

RICARDO RODRIGUES LOIOLA
 ST C Q 56 LT 19 BL B AP 508
 GAMA - DF
 CEP: 72.405-560

FL. 1/1 FICAM
 A TARIFA SOCIAL DE ENERGIA
 ELÉTRICA - TSEE FOI CRIADA
 PELA LEI Nº 10.438,
 DE 26 DE ABRIL DE 2002.

CONTA MÊS	VENCIMENTO	TOT. KWH FATUR.	TOTAL A PAGAR (R\$)
OUT/2021	13/11/2021	431	405,95

DATAS			DADOS DA UNIDADE CONSUMIDORA		
LEITURA ATUAL:	26/10/2021	NUM. DIAS	CNPJ/CPF:	000084441011172	
LEITURA ANTERIOR:	25/09/2021	31	NÚMERO DA UC:	1238285	
PRÓXIMO MÊS:	23/11/2021		CLASSIFICAÇÃO:	RESIDENCIAL/BIFASICO	
APRESENTAÇÃO:	26/10/2021		MEDIDOR(ES):	00001551759	

	EWS TOLETA	INJETADO TOLETA	EWS P.PONTO	INJETADO P.PONTO	EWS INFORMED.	INJETADO INFORMED.	EWS RESERVADO	INJETADO RESERVADO
LEIT. ATUAL:	12029							
LEIT. ANT.:	11598							
CONSTANTE:	1,00							
APURADA:	431							
RESÍDUO:	0							
MEDIDO:	431							
FATURADO:	431							

DESCRIÇÃO DA CONTA				
TARIFA FAIXA CONSUMO	431 kWh A R\$ 0,8580808 =		369,83	
CONTRIBUICAO DE ILUMINACAO PUBLICA			36,12	
BANDEIRA ESCASSEZ HIDRICA =	61,19			

MENSAGENS IMPORTANTES
 A RESOLUCAO HOMOLOGATORIA 2.965/2021-ANEEL, COM VIGENCIA A PARTIR DE 22/10/2021, REAJUSTOU AS TARIFAS DE FORNECIMENTO DE ENERGIA ELETRICA DA NEOENERGIA BRASÍLIA, COM AUMENTO MEDIO DE 11,10% PARA OS CONSUMIDORES.
 Reservado ao Fisco: 9B49.6B76.51B8.F9C1.8B6B.1BA1.D4EC.C63F

COMP. DA TARIFA	%	R\$
RES. ANEEL 166/05		165,10
ENERGIA:	44,64	188,44
DISTRIBUIÇÃO:	15,69	67,66
TRANSMISSÃO:	7,89	34,33
TRIBUTOS:	12,83	56,33
ENC. SETORIAIS:	12,78	55,97
PERDAS SIST. E.:	6,17	27,18

INDICADORES DE CONTINUIDADE				
	DIC	FIC	DMC	DICRI
APURADO MENSAL:	0,00	0,00	0,00	
LIMITE MENSAL:	4,95	3,17	2,77	
TRIM.:	9,91	6,35		
ANUAL:	19,82	12,70		
CONJ. ELÉT.:	GAMA			120,99
MÊS DE REF.:	08/2021			ENC. USO R\$:

IMPOSTOS	%	R\$
BASE CÁLCULO:		369,83
ICMS TARIFA:	21,00	77,66
ICMS SUBV.:		77,66
TOTAL ICMS:	0,24	0,88
PIS/PASEP:	1,09	4,03
COFINS:		

HISTÓRICO DE CONSUMO (kWh)					
SET/21	460	MAI/21	450	JAN/21	413
AGO/21	445	ABR/21	581	DEZ/20	464
JUL/21	391	MAR/21	370	NOV/20	463
JUN/21	496	FEV/21	463	OUT/20	778
MÉDIA ANUAL:	481				

NEOENERGIA BRASÍLIA
 Pg 80
 08/11/21

SEU CÓDIGO	TOTAL A PAGAR (R\$)
1999045-6	405,95
MÊS FATURADO	VENCIMENTO
OUT/2021	13/11/2021

83680000004 1 05950005283 8 91199904551 9 19990452110 1

